



การไฟฟ้าส่วนภูมิภาค  
PROVINCIAL ELECTRICITY AUTHORITY

เลขที่ ก.๓ พทท.(ป.) ๑๐๕๓ /๒๕๖๓  
ชื่อผู้รับ นายพัทธนันท์ พงษ์สุวรรณผล  
ชื่อผู้ส่ง นายมาโนช แนนเนื่อ

วันที่ ๒๕ ก.ย. ๖๓  
ตำแหน่ง ..อก.ปบ.(ก.๓)  
ตำแหน่ง ผจก.(ระดับ ๑๑) รช.ผจก.(ระดับ ๑๐) กฟส.พทท.

ด้วยการไฟฟ้า อ.พทท.มทล. จะขอตัดไฟเพื่อปฏิบัติงานในระบบจำหน่าย ๒๒ เครวี สถานีไฟฟ้า ศาลายา  
ตามแผนผังสังเขปแบบ จำนวน ๒ แผ่น ดังนี้

ที่	พิด เตอร์	วัน/เดือน/ปี	ตั้งแต่เวลา	ถึงเวลา	ลักษณะงานที่ปฏิบัติ/บริเวณ	จาก	ถึง	ผู้ควบคุมงาน
๑.	SLY๐๘	๒๗, ๒๘ ก.ย. ๖๓	๐๘.๓๐	๑๗.๐๐	ชุดงาน กรย.(ก.๓) พาดสาย OHGW และติดตั้งปริฟอร์มมาเออ รีดกลางสแลน งานก่อสร้าง ระบบ สายส่ง ๑๑๕ เครวี WBSP-TDD02.14-PMNT0.0002 บริเวณ หน้า บ.ประปาไทยฯ- สะพานมอเตอร์เวย์	- Dis ชั่วคราว หน้าร้านก๋วยเตี๋ยว โกะระ	- Dis ชั่วคราว ปากซอยศรี กมล	นายวิวัฒน์ นาคสมัย ๐๘๑-๙๔๙๙๗๘๑๑

พื้นที่ที่มีผู้ใช้ไฟได้รับผลกระทบ(ไฟดับ).....

ผู้ประสานงานการดับไฟ ชื่อ นายปราโมทย์ เบญจทรัพย์ ตำแหน่ง ช.ผ.ปบ. โทร. ๐๙๐-๙๖๒๙๑๓๒๒

พื้นที่ ที่ขอตัดไฟปฏิบัติงานมีสายเคเบิลใยแก้วนำแสงของ กฟผ. (หากมีโอกาสชำรุด ผศ.กรส.(ก.๓) จะไปตรวจสอบก่อนปฏิบัติงาน)

๑.  มีสายเคเบิลใยแก้วนำแสง ๑.๑  มีโอกาสชำรุด ๑.๒  ไม่มีโอกาสชำรุด  
๒.  ไม่มีสายเคเบิลใยแก้วนำแสง

(นายมาโนช แนนเนื่อ...)

ตำแหน่ง ผจก.(ระดับ ๑๑) รช.ผจก.(ระดับ ๑๐)  
กฟส.พทท.มทล.

สำหรับแผนควบคุมการจ่ายไฟ (ผคฟ.) กฟท.๓

เรียน อก.ปบ.(ก.๓)

ผคฟ. พิจารณาแล้วเห็นควร

อนุมัติให้ตัดไฟตามคำขอชื่อ.....พิดเตอร์.....จาก.....ถึง.....

ในวันที่.....ตั้งแต่เวลา.....น. ถึง.....น. ตามใบสั่งทำสวิชชิงเลขที่.....

พนักงานศูนย์ฯ นาย.....ประสานงานการขอตัดไฟกับ.....

(.....)

สำหรับผู้อนุมัติ

ที่ ก.๓ กปบ.(คฟ.)

เรียน ผจก.....

อก.บช.(ก.๓), อก.วว.(ก.๓)

อนุมัติ และแจ้ง จป. เพื่อตรวจสอบความปลอดภัย

พร้อมทั้งลงข้อมูลแจ้งแผนดับไฟลงใน www.pea.co.th

ขั้นตอนการสวิชชิง.....แผ่น

แผนผังแบบ.....แผ่น

ผจฟ.....(สถานี.....)

เพื่อทราบ และจัดพนักงานเข้าปฏิบัติงานร่วมกับศูนย์ฯ นครปฐม

ตั้งแต่วันที่.....น. เป็นต้นไป จนกว่างานจะแล้วเสร็จ

# แผนผัง ก่อนดับไฟ บริเวณ หน้า บ. ประปาไทย จก. - สะพานมอเตอรียเวย์

\*\*ชุดงาน ผกร.กรย. ก.3 ปฏิบัติงานก่อสร้างสายส่ง 115 KV.\*\*

\*\*วันที่ 27 , 29 กรกฎาคม 2567 เวลา 08.00 - 17.00 น.\*\*

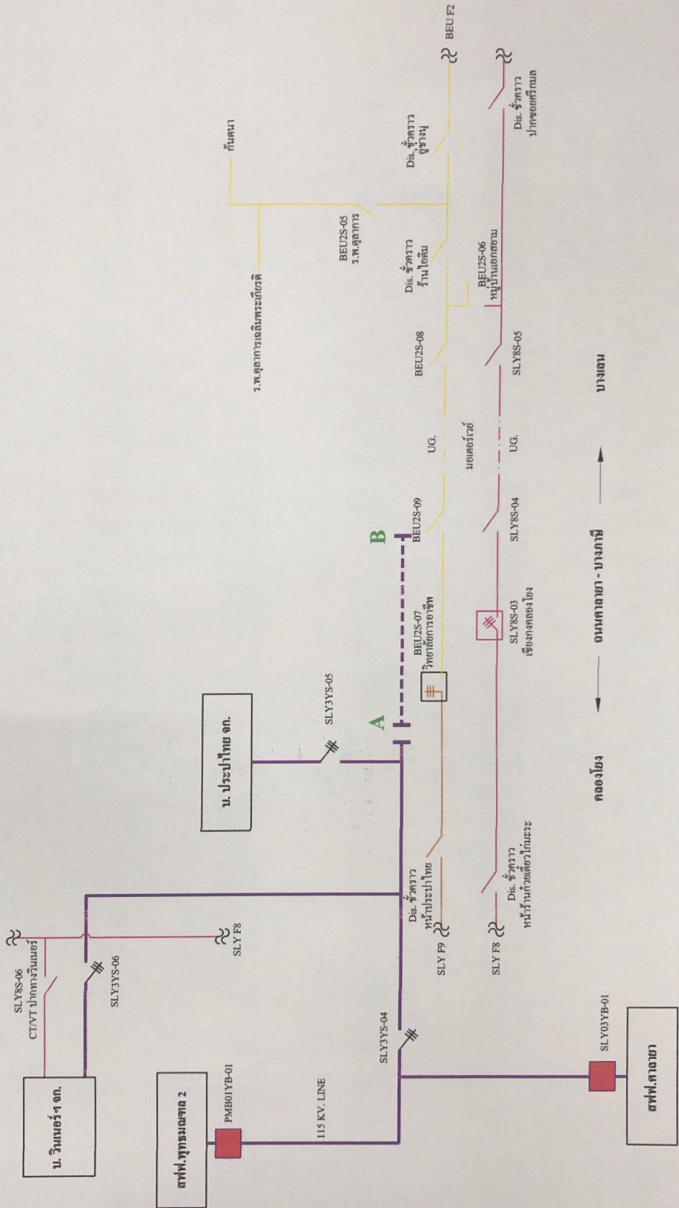

# แผนผัง หลังดับไฟ บริเวณ หน้า บ.ประปาไทย จก. - สะพานมอเตอร์เวย์

\*\*ชุดงาน ผกร.กรย. ก.3 ปฏิบัติงานก่อสร้างสายส่ง 115 KV.\*\*

\*\*วันที่ 27, 29 กรกฎาคม 2567 เวลา 08.00 - 17.00 น.\*\*

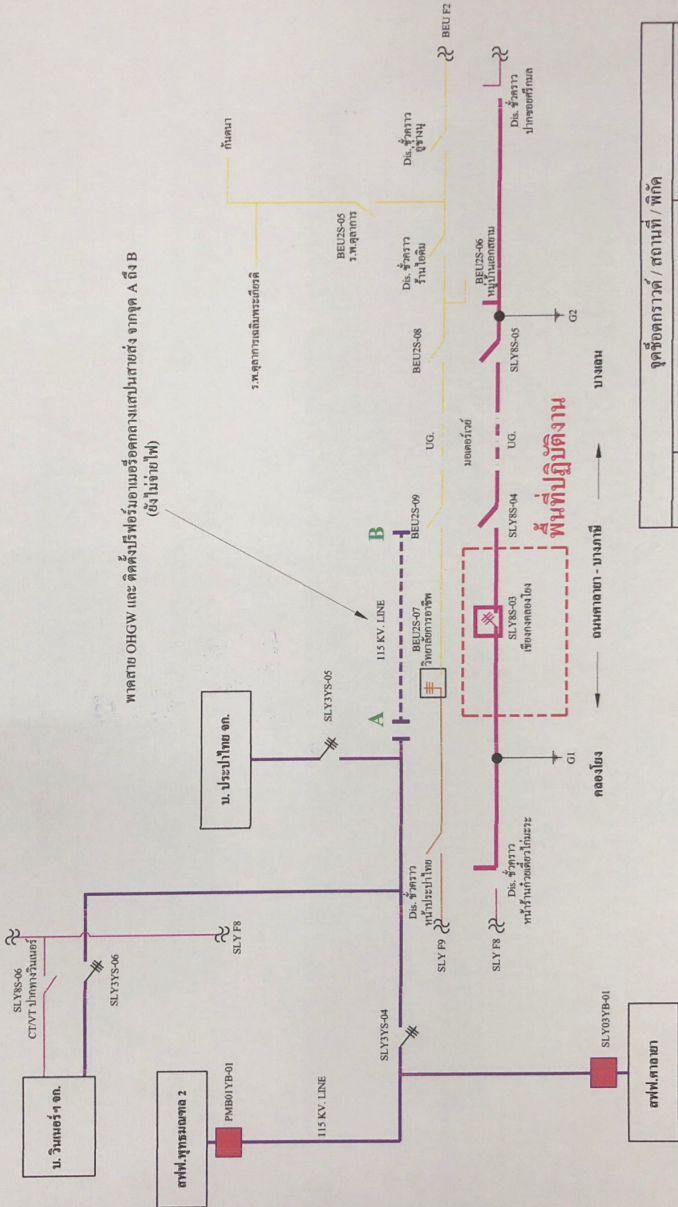

ทาสาย OHGW และ ติดตั้งเบรคมือตามหรือถอดตามแบบสายส่ง จากชุด A ถึง B (ฝั่งไม่จ่ายไฟ)

จุดชื่อโครงการ / สถานที่ / พิกัด	
G1	หน้า บ.ประปาไทย
G2	ข้างร้านแก๊บบึงกึ่ง